

Ведомость рабочих чертежей основного комплекта ГП

Лист	Наименование	Примечание
ГП-1	Общие данные	
ГП-2	Разбивочный чертеж.	
ГП-3	План озеленения и малых архитектурных форм	
ГП-4	План наружного освещения	

Ведомость ссылочных и прилагаемых документов

Обозначение	Наименование	Примечание
СП 4.2.13330.2011	Градостроительство. Планировка и застройка городских и сельских поселений	
СанПин 2.4.12660-10	Санитарно-эпидемиологические требования к устройству, содержанию и организации режима работы в дошкольных организациях	

Ведомость озеленения

Поз.	Наименование породы или вида насаждения	Возраст, лет	Кол.	Примечание
	Газон партерный, м2		84.9	
	Кустарник, шт		6	
	Туя "Западная", шт		11	
	Деревья лиственных пород, шт		12	

Настоящий проект выполнен в соответствии с действующими нормами, правилами и стандартами, в том числе и по взрыво- и пожаробезопасности.

Главный инженер проекта  Адуталипов Ш.К.



Ведомость малых форм архитектуры

Поз. по плану	Наименование	Кол-во, шт	Обозначение типового проекта	Примечание
а	Игровой комплекс "Мини" для детей 3-6 лет, Hг=1.20м (Металл, дерево)	1		
б	Спортивный комплекс шестигранный, 4800x2700x2700	1		
	Скамья парковая СП-7, 2300x400x470	6		
	Урна металлическая	6		

Ведомость проездов, площадок, дорожек

Условное обозначение	Наименование	Площадь покрытия, м²	Тип покрытия	Примечание
	Общая площадь парка	468		
	Площадь озеленения	134.38		
	Металлическая декоративная ограда, пм	86.8		
ГОСТ 6665-82	Типовой бетонный борт БР 20.8, пм	115		
	Проезды и тротуары	27.8		
	Спортивная площадка	117.45	Резиновое покрытие, 10 мм	Бесшовное
	Детская площадка	170.19	Резиновое покрытие, 10 мм	Бесшовное
	Калитка В=3.0 м, шт	1		

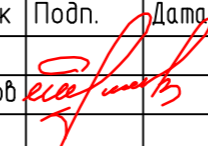
ГП  
Благоустройство общественных территорий в населенных пунктах. Сквер по ул. Центральная №4а в с. Гуни Каздековского района.

Изм.	Кол.	Лист	Идок	Подп.	Дата	Стадия	Лист	Листов
ГИП		Адуталипов				П	1	4
Исполн.		Асанов				Общие данные		000 Промжилпроект

Согласовано

Взам. инв. №

Подп. и дата

Инв. № подл.

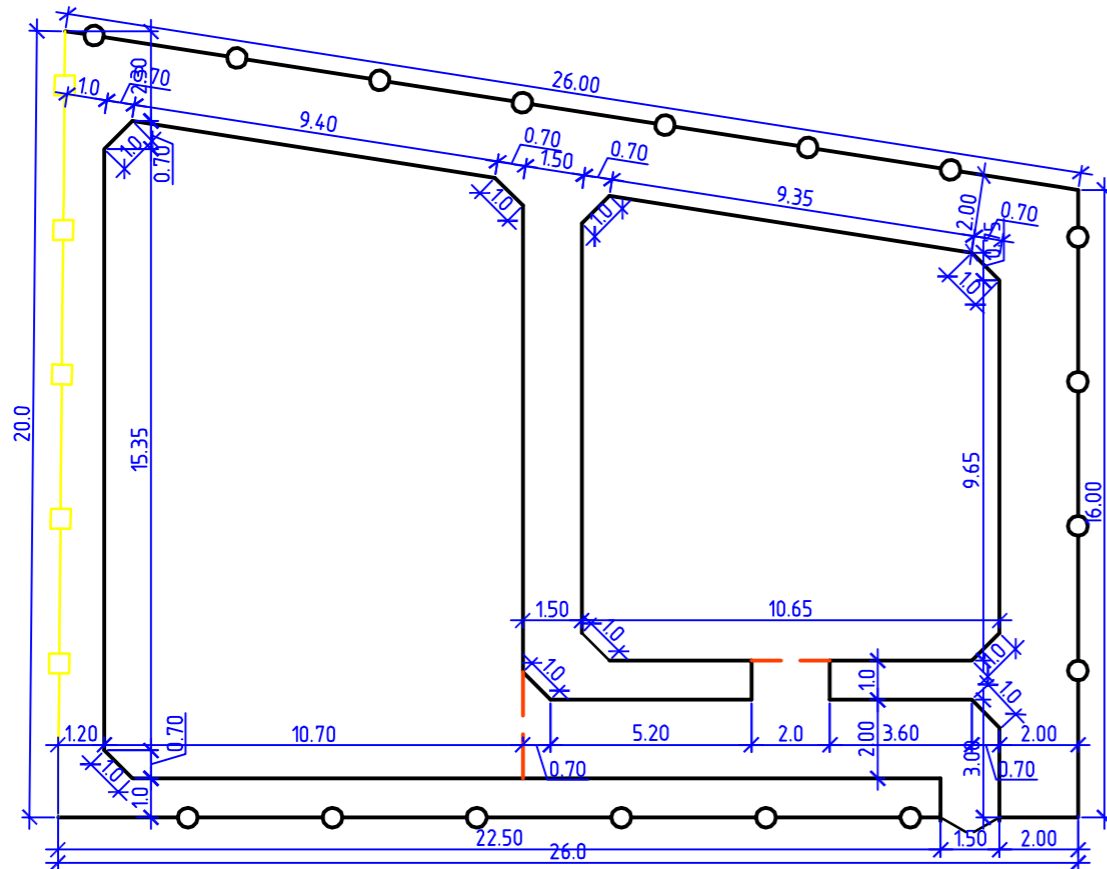

Устройство подпорной стены

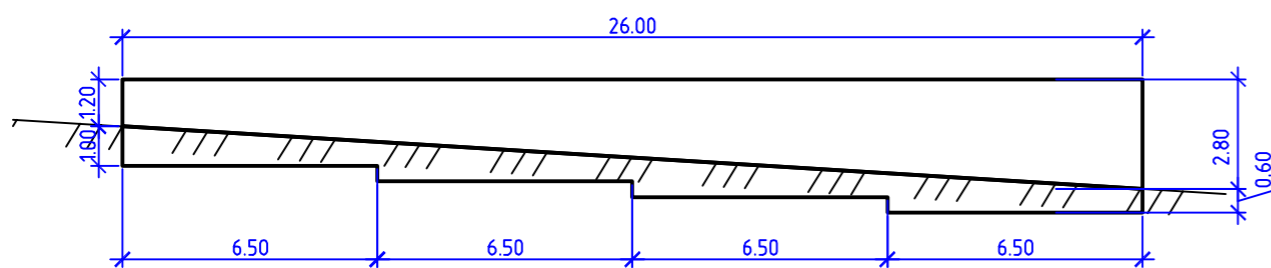

Спецификация материалов на устройство парапета

Поз.	Обозначение	Наименование	Кол.	Масса, ед., кг	Примечание
	Материал:	Бетон В15, м3	6.47		
	ГОСТ 5781*-82	Ф8 А-III L=750мм, шт	270		
	ГОСТ 5781*-82	Ф6 А- I L=170мм, шт	540		
	ГОСТ 5781*-82	Ф6 А-I , пм	323.72		
	Облицовка верха парапета	Штукатурка с покраской, м <sup>2</sup>	32.37		

Армирование парапета

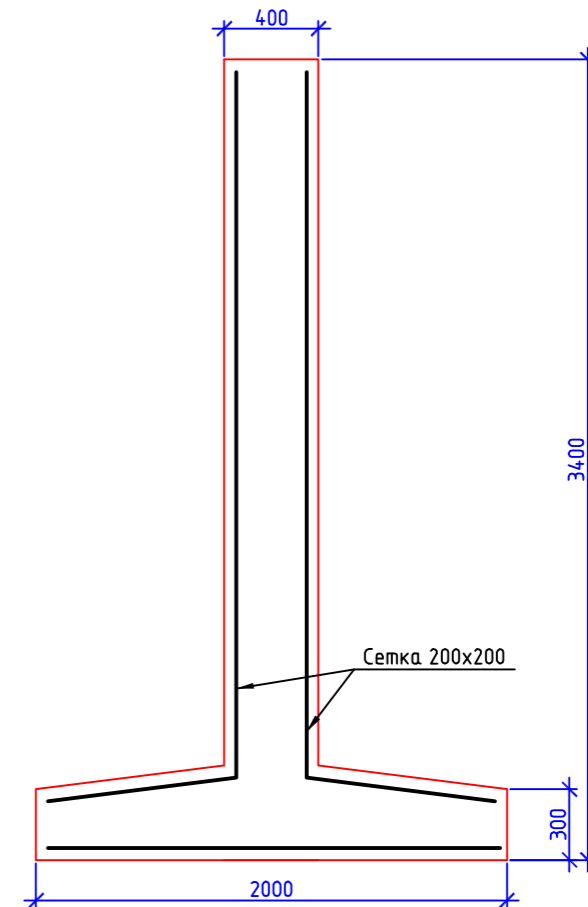
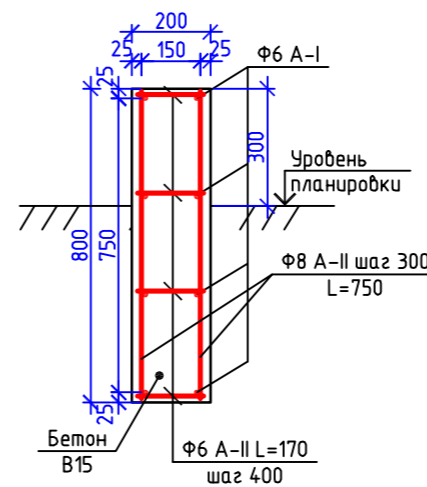



Спецификация материалов на устройство подпорной стены

Поз.	Обозначение	Наименование	Кол.	Масса, ед., кг	Примечание
	Материал:	Бетон В15, м3	44.5		
	ГОСТ 5781*-82	Сетка 200x200 Ф14 А-III , пм	2496		
	ГОСТ 5781*-82	Ф8 А- II L=450мм, шт	1950		
	Штукатурка с покраской, м <sup>2</sup>	Керамогранит, м <sup>2</sup>	26		

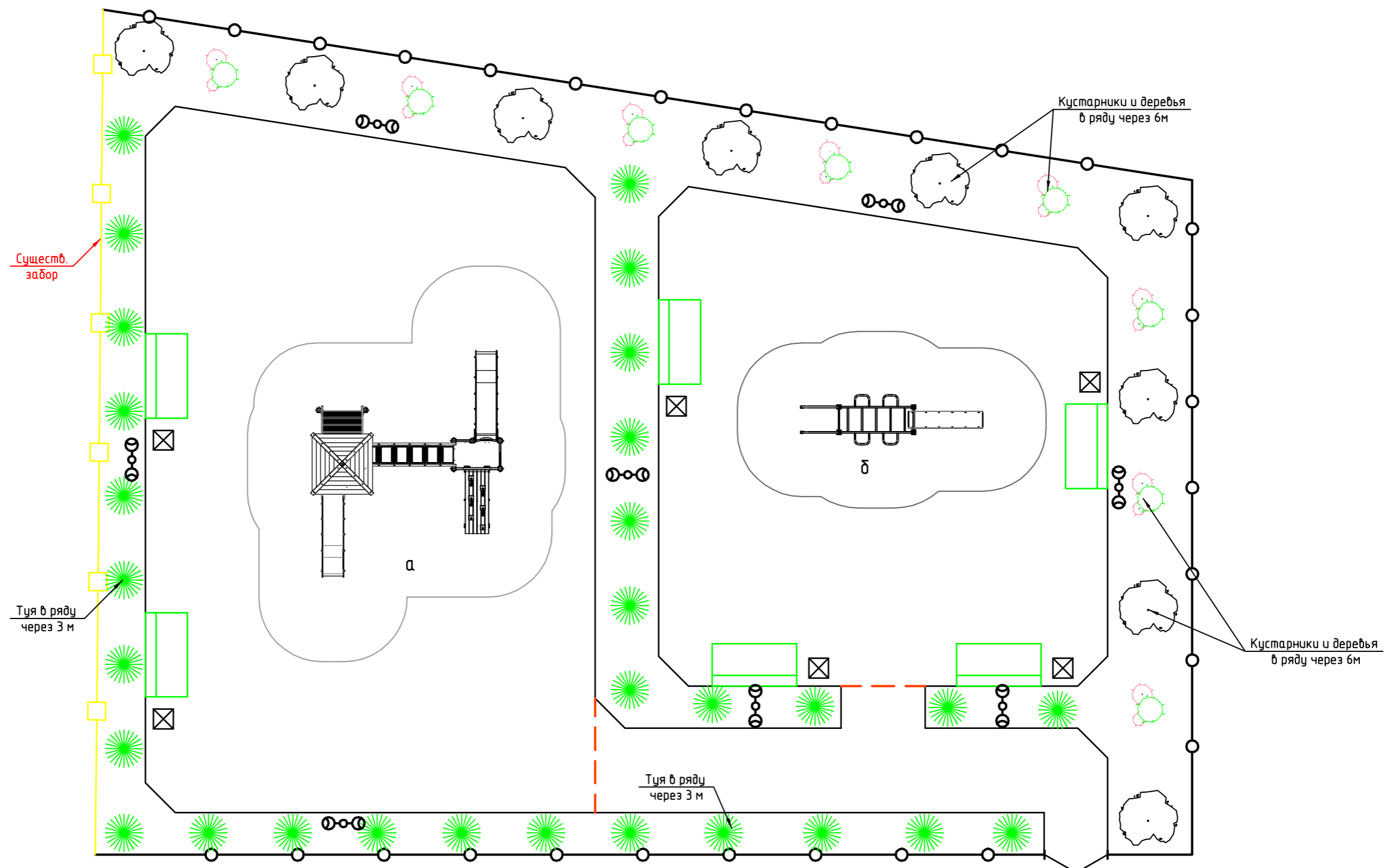
Изм.	Кол.	Лист	Ндок	Подп.	Дата	Благоустройство общественных территорий в населенных пунктах. Сквер по ул. Центральная №4а в с. Гуни Казбековского района.	Стадия	Лист	Листов
ГИП		Абуталипов		<i>[Signature]</i>			РП	2	4
Исполн.		Асанов		<i>[Signature]</i>		Разбивочный чертеж. Масштаб 1:100.	ООО Промжилпроект		

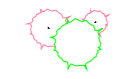

Условные обозначения

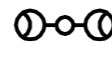
-  - деревья лиственных пород;
-  - кустарник хвойных пород;
-  - туя сибирская;
-  - скамья парковая.
-  - светильник;

						Благоустройство общественных территорий в населенных пунктах. Сквер по ул. Центральная №4а в с. Гуни Каздековского района.			
Изм.	Кол.	Лист	Идок	Подп.	Дата		Стадия	Лист	Листов
							РП	3	4
Исполн.	Асанов					План озеленения и малых архитектурных форм. Масштаб 1:100			ООО Промжилпроект

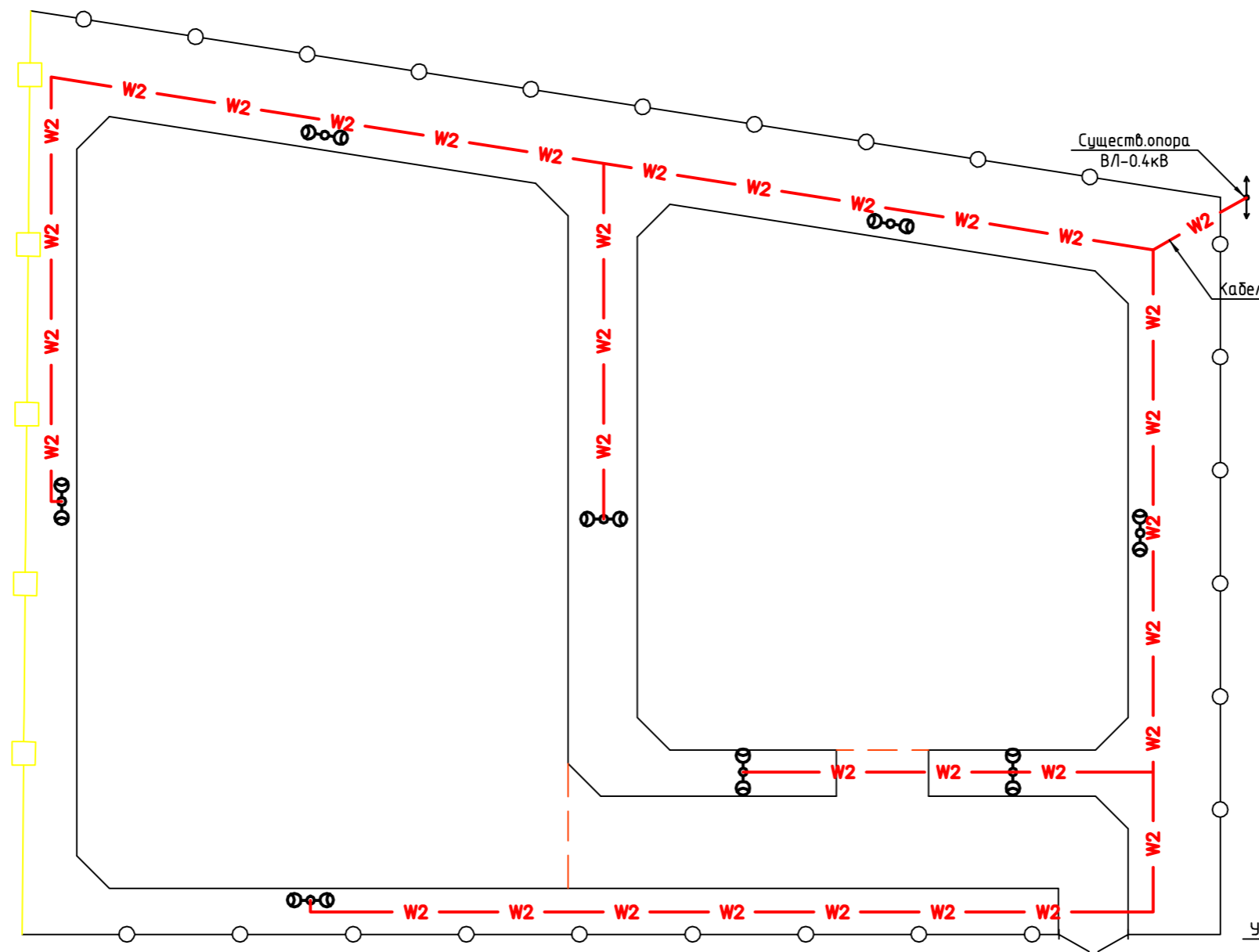

**Условные обозначения**

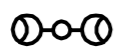

- светильник.



- Кабель 0,4 кВ в земле

**Спецификация элементов наружного освещения**

Поз.	Обозначение	Наименование	Кол.	Масса, ед., кг	Примечание
	Ретро 3 Мод.17	Садово-парковый светильник, шт	8		Благоустройство общественных территорий в населенных пунктах. Сквер по ул. Центральная №4а в с. Гуни Каздековского района.
	Кабель	АВБбШв 3x4-660, пм	87		
	Провод	ВВГнг-LS - 3x2.5мм <sup>2</sup> , пм	32		Изм. Кол. Лист Ндок Подп. Дата ГИП Абуталипов <i>Абуталипов</i>
	Сигнальная лента	"Электра" ЛСЭ 150 (Осторожно кабель), пм	87		
	Труба гладкая одностенная	ПНД-32мм, пм	87		Исполн. Асанов <i>Асанов</i>
	Фотореле	TECHNOLIGHT LXP02 10A, шт	1		

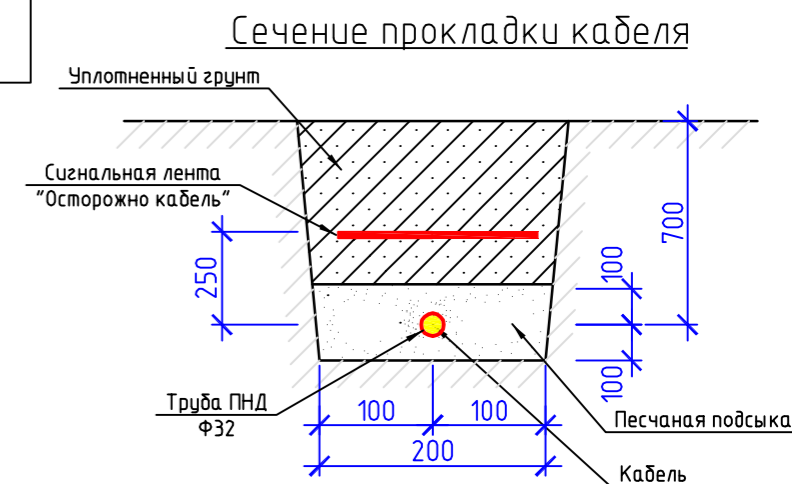



**Сквер по ул.Центральная №4а  
в с.Гуни Казбековского района**